



ÖSTERREICHISCHER FAUSTBALL BUND

Münchner Bundesstr. 9
5020 Salzburg
Tel. 0662/423198-0
office@oefbb.at
<http://www.oefbb.at>
ZVR: 405352412

ÜBERPRÜFUNGSprotokoll FÜR Sportanlagen mit Rasenfeldern

1. Bezeichnung der Sportanlage: Sportanlage Weissach
2. Anschrift: Weissachstr. 28, 6330 Kufstein
3. Telefon: _____ Fax: _____
4. Wie viele Faustballfelder gibt es auf der Anlage insgesamt: 3
5. Wie viele davon sind für Bundesligaspiele und ÖFBB - Veranstaltungen geeignet: 2 Welche Nummern haben diese Felder auf der Lageskizze: 1 + 2
5.1. Sind deren Pfosten freistehend? JA <input checked="" type="checkbox"/> NEIN <input type="checkbox"/>
5.2. Ist eine Vorrichtung zum Spannen des 6 cm breiten Netzes bzw. der 8 mm Leine vorhanden? JA <input checked="" type="checkbox"/> NEIN <input type="checkbox"/>
5.3. Auf welche Netzhöhe können die Pfosten eingestellt werden? 2,00m <input checked="" type="checkbox"/> 1,90m <input checked="" type="checkbox"/> 1,80m <input type="checkbox"/> 1,60m <input type="checkbox"/>
5.4. Ist der vorgeschriebene Auslauf vorhanden? Auslauf Hinterlinie (Soll = 8,00m): JA <input checked="" type="checkbox"/> NEIN <input type="checkbox"/> Auslauf Seitenlinie (Soll = 6,00m): JA <input checked="" type="checkbox"/> NEIN <input type="checkbox"/> Bei zwei benachbarten Spielfeldern gilt ein seitlicher bzw. rückwärtiger Auslauf für beide Felder. Ist das nicht der Fall, dann bitte angeben, bei welchem Feld die vorgeschriebenen Maße nicht erreicht werden. Auf der Lageskizze sind die zu geringen Istmaße zu unterstreichen.
5.5. Hängen irgendwelche Gegenstände (z.B. Äste oder Leitungen) in den Luftraum über den Spielfeldern bzw. deren Auslauf? JA <input type="checkbox"/> NEIN <input checked="" type="checkbox"/> Wenn ja, dann bitte angeben worum es sich handelt, bei welchem Feld und wo (eventuell in Lageskizze ankreuzen) das ist.
6. Gibt es eine elektrische Anzeigetafel und ist diese für Meisterschaftsspiele verfügbar? JA <input type="checkbox"/> NEIN <input type="checkbox"/> <i>Wenn nein, müssen manuell zu betätigende Anzeigetafeln bereitgestellt werden.</i>
7. Sind Bänke für Wechselspieler und Betreuer vorhanden? JA <input checked="" type="checkbox"/> NEIN <input type="checkbox"/>
8. Gibt es Sitzgelegenheiten für Zuschauer? JA <input checked="" type="checkbox"/> NEIN <input type="checkbox"/>
9. Anzahl der vorhandenen Garderoben: 2 Sind diese versperrbar? JA <input type="checkbox"/> NEIN <input type="checkbox"/>
10. Gibt es eine ausreichende Anzahl von Warmwasserduschen in den Garderoben? JA <input type="checkbox"/> NEIN <input type="checkbox"/>
11. Gibt es für die Schiedsrichter eine eigene Garderobe? JA <input type="checkbox"/> NEIN <input checked="" type="checkbox"/>
12. Ist eine Lautsprecheranlage vorhanden? JA <input type="checkbox"/> NEIN <input checked="" type="checkbox"/>
13. Sonstiges : Die Kommissionierung ist befristet bis 30. Juni 2014

Hinweis: Zu jedem Überprüfungsprotokoll gehört eine Lageskizze der Sportanlage, auf der alle dort befindlichen Faustballfelder, unabhängig von ihrer Eignung für Bundesligaspiele, einzutragen und mit Nummern zu bezeichnen sind. Bei den für Bundesligaspiele geeigneten Feldern ist zusätzlich der vorhandene Auslauf einzuzeichnen.

Datum der Kommissionierung: 9. September 2013

Prüfer: Micheal Seiwald

Wasserinformation

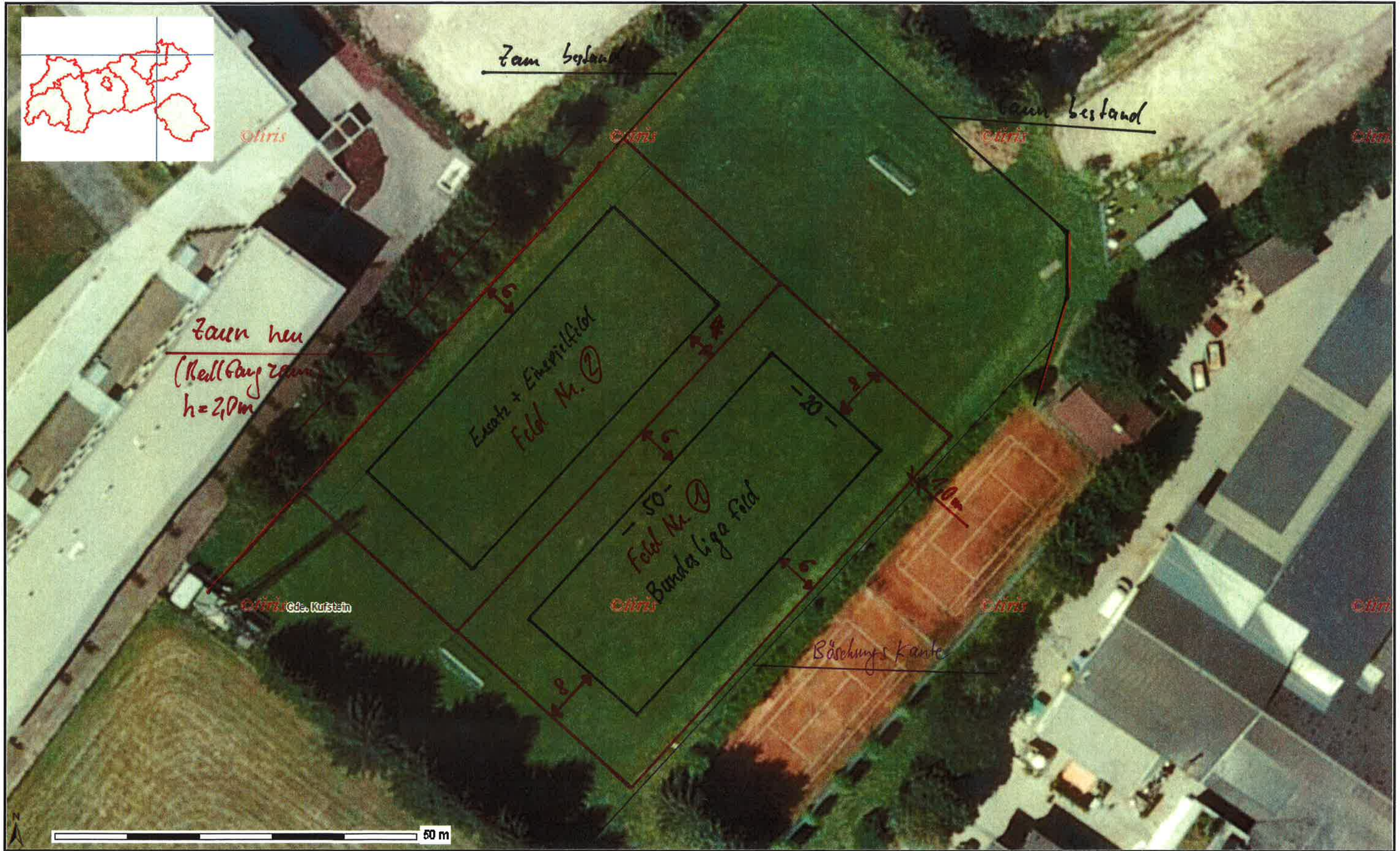

9/9/13

ANFAHRTSBESCHREIBUNG SPORTANLAGE WEISSACH - Kufstein



Autobahnausfahrt A12
Kufstein Süd

Kreisverkehr 1

Kreisverkehr 2

Kreisverkehr 5

Kreisverkehr 6

EINFAHRT Sportplatz

Sportanlage Weissach

Riedelglas
Tiroler Glashütte GmbH
Weissachstraße 28-34
A-6330 Kufstein

Kreisverkehr 4

Kreisverkehr 3

Anfahrtsbeschreibung

Abfahrt Autobahn A12 Kufstein Süd

1. Kreisverkehr - gerade

2. Kreisverkehr - links

3. Kreisverkehr - rechts

4. Kreisverkehr - gerade

5. Kreisverkehr - rechts

6. Kreisverkehr - rechts

Einfahrt Sportplatz vor Fa. Riedelglas