



# ÖSTERREICHISCHER FAUSTBALL BUND

Münchner Bundesstr. 9  
5020 Salzburg  
Tel. 0662/423198-0  
office@oefbb.at  
<http://www.oefbb.at>  
ZVR: 405352412

## ÜBERPRÜFUNGSPROTOKOLL FÜR SPORTHALLEN

1. Bezeichnung der Halle: ARENA KUFSTEIN
2. Anschrift: FISCHERGRIES 30, 6330 KUFSTEIN
3. Telefon: 05372/602-100 Fax: 05372/602-75
4. Spielfeldgröße (Soll = 40m x 20m): 40M X 20M
5. Auslauf Hinterlinie (Soll = 1m): 3M Auslauf Seitenlinie (Soll = 0,5m): 1M / NORDWEST - 5M / SÜDOST
6. Ist eine Vorrichtung zum Spannen des 6 cm breiten Netzes vorhanden? JA <input checked="" type="checkbox"/> NEIN <input type="checkbox"/>
7. Sind die Pfosten, an denen das Netz befestigt wird, im Schnittpunkt von Mittellinie und Seitenlinie? JA <input checked="" type="checkbox"/> NEIN <input type="checkbox"/>
8. <del>Wenn nicht (z.B. wenn das Netz an den Wänden befestigt wird), sind die notwendigen Ersatzpfosten (Sprungständer etc.) vorhanden und können diese auf den Schnittpunkt gestellt werden?</del> JA <input type="checkbox"/> NEIN <input type="checkbox"/>
9. Feststellungen zur Hallendecke bzw. auch zu allfälligen Deckenverstrebrungen, die außerhalb der Senkrechten zwischen Decke und Spielfeldgrenze liegen: BASKETBALL KÖRBE NORDWEST
10. Bei Geräten die sowohl an der Wand als auch an der Decke befestigt sind, soll der größte Anteil der Befestigung entscheidend sein, ob diese Geräte zur Wand bzw. zur Decke zählen. Welche Geräte zählen zur Decke? BASKETBALLKÖRBE NORDWEST Welche Geräte zählen zur Wand? BASKETBALLKÖRBE SÜDOST
11. Sind die an den Wänden angebrachten Basketballkörbe einschwenkbar oder fix? Einschwenkbar <input checked="" type="checkbox"/> fix <input type="checkbox"/> <i>Falls diese einschwenkbar sind, besteht die Verpflichtung diese bei Meisterschaftsspielen einzuschwenken</i>
12. Sind die Angabelinien bereits fix am Boden markiert JA <input checked="" type="checkbox"/> NEIN <input type="checkbox"/> <i>Wenn nein, müssen die Angabelinien ganz oder teilweise aufgeklebt werden. Sie müssen über das gesamte Feld in der gleichen Breite verlaufen.</i>
13. Gibt es eine elektrische Anzeigetafel und ist diese für Meisterschaftsspiele verfügbar? JA <input checked="" type="checkbox"/> NEIN <input type="checkbox"/> <i>Wenn nein, müssen manuell zu betätigende Anzeigetafeln bereitgestellt werden.</i>
14. Anzahl der vorhandenen Garderoben: 6
15. Gibt es für die Schiedsrichter eine eigene Garderobe? JA <input checked="" type="checkbox"/> NEIN <input type="checkbox"/>
16. Gibt es eine ausreichende Anzahl von Warmwasserduschen in den Garderoben? JA <input checked="" type="checkbox"/> NEIN <input type="checkbox"/>
17. Wieviele Zuschauer fasst die Halle? 700 PERSONEN
18. Sonstiges :

Datum der Kommissionierung: 11.10.2011

Prüfer: Michael Seywald



## Sport - Spiel - Spannung

### Alle Spielfelder mit internationalen Maßen

Im Detail:	Turnhalle	1.243 m <sup>2</sup>	Foyer EG-Galerie	334 m <sup>2</sup>
	Bühne	182 m <sup>2</sup>	Foyer KG-Eingang	300 m <sup>2</sup>
	Gerätekübel	239 m <sup>2</sup>	Foyer Untergeschoss	338 m <sup>2</sup>
	Galerie West	198 m <sup>2</sup>		
	Galerie Ost	424 m <sup>2</sup>		

Untergeschoss: 2 Kegelbahnen

Zuschauer: max. 1.500

Technische Daten: - zentrales Regiepult  
 - 3 TV Übertragungsstandorte  
 - Internetanschluss (WLAN)  
 - Tonanlage in allen Bereichen

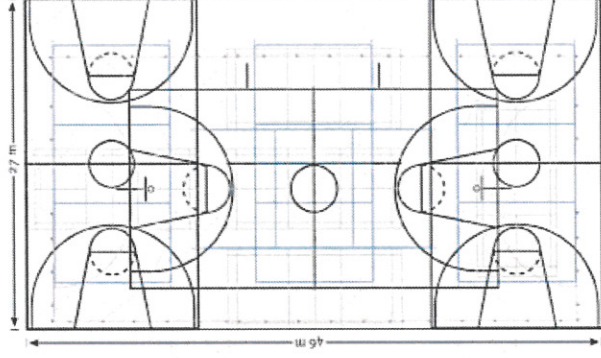

„Vom Schul- und Vereinssport bis hin zu nationalen und internationalen Sportveranstaltungen.“

„Ideal für jede Art von Ballspielen und Turnsportarten.“